CONSORZIO DI BONIFICA PIANURA FRIULANA

Area Tecnica
Viale Europa Unita n° 141
33100 Udine UD
C.F./P.I.V.A. 02829620307
www.bonificafriulana.it
TEL +39 0432 275 311
info@bonificafriulana.it
info@pec.bonificafriulana.it

REGIONE AUTONOMA FRIULI VENEZIA GIULIA

Direzione centrale Difesa dell'Ambiente, Energia e Sviluppo sostenibile
Servizio difesa del suolo
Decreto n°1987/AMB del 06.05.2020
Importo del finanziamento: € 600.000,00

# PROGETTO DI FATTIBILITA' TECNICA ED ECONOMICA

## OPERE DI DIFESA IDRAULICA A RISANO E PERSEREANO (1°STRALCIO)

## 2°TRATTA FOSSO DI PERSEREANO

**T2 - Planimetria stato di fatto e di progetto su carta tecnica regionale numerica**

**(Scala 1:1000)**

C.U.P.
I15520000020002

IL PROGETTISTA

ING. EDY AGNOLIN

COMMESSA
1138

| EMISSIONE | 1° AGG. | 2° AGG. | 3° AGG. | 4° AGG. | 5° AGG. | 6° AGG. | 7° AGG. |
|---|---|---|---|---|---|---|---|
| 21/07/2020 | | | | | | | |
| REDATTORE | | VERIFICATORE | | VALIDATORE | | R.U.P. | |
| E.A. | | | | | | S.B. | |

DOCUMENTO RISERVATO CON DIVIETO PER CHIUNQUE DI RIPRODURLO E/O RENDERLO NOTO A TERZI SENZA AUTORIZZAZIONE

PLANIMETRIA STATO DI FATTO (scala 1:1000)

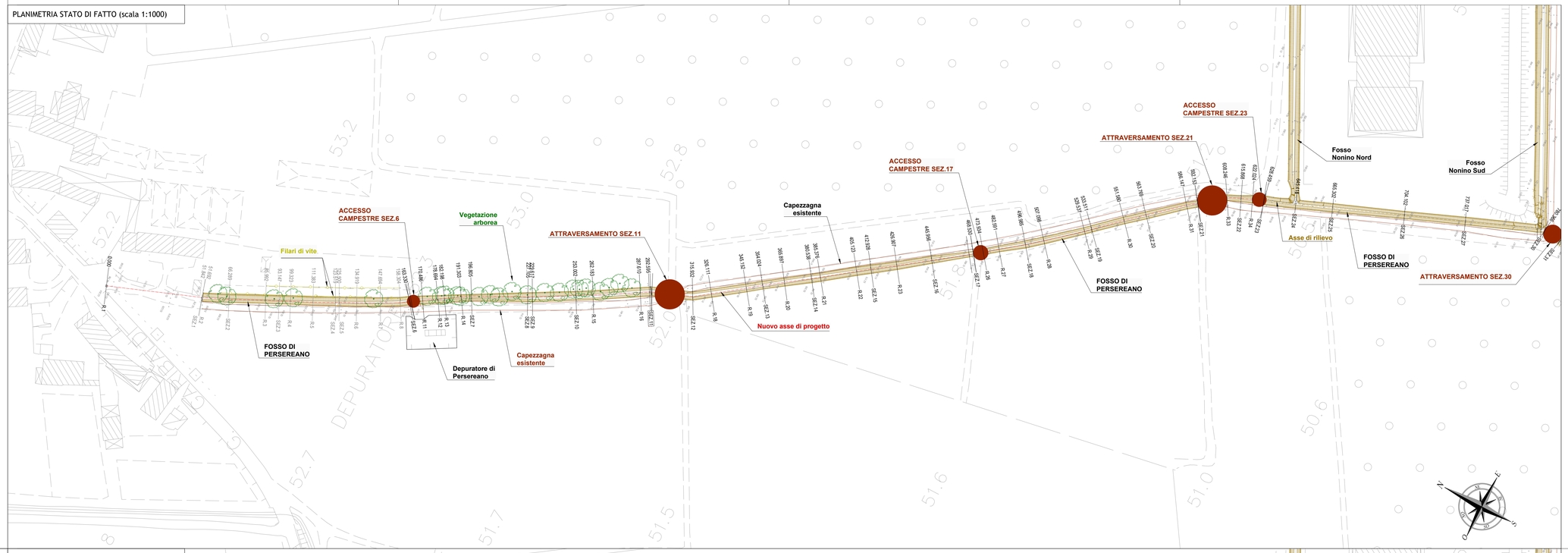


INQUADRAMENTO AREA DI INTERVENTO SU ORTOFOTO (scala 1:2500)

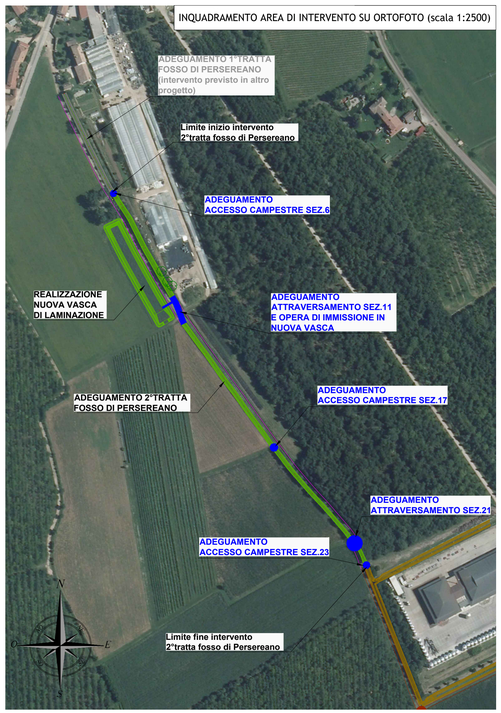

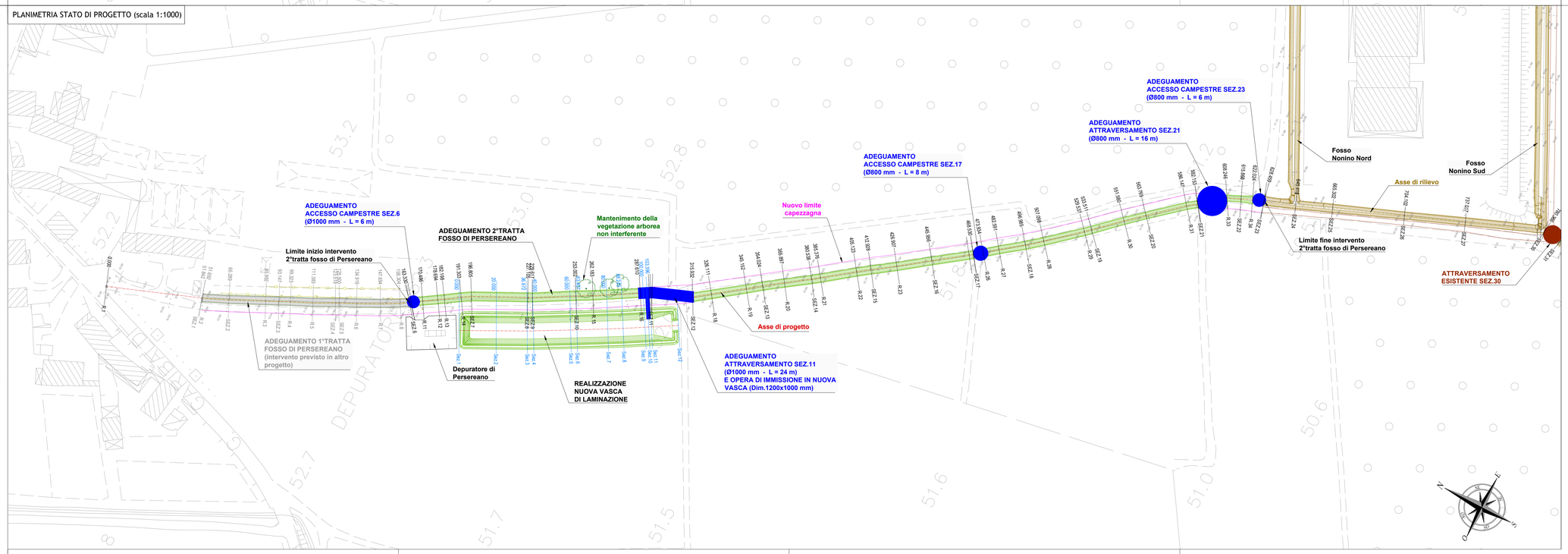
PLANIMETRIA STATO DI PROGETTO (scala 1:1000)